

FINCA VENECIA

UBICACIÓN

| | | |
|---|--------------------|----------------------------------|
| Provincia: Puntarenas | Cantón: Osa | Distrito: Piedras Blancas |
| Dirección: De la entrada a Finca Puntarenas 1.5 kilómetros camino a Chacarita. | | |

SOBRE LA PROPIEDAD



Plano:

Plano 1 - P471168-98

Plano 2 - P471167 -98

Plano 3 - P471166 -98



Área: 142.10 Hectáreas



Construcción: 100 m3 (Casa de habitación y bodega)



Precio: ₡1,065,750,000.00

CARACTERÍSTICAS

- Frente a calle pública
- Topografía plana
- La propiedad se encuentra dividida en tres lotes.
- La propiedad colinda con el Rio Sesenta, y es atravesada por dos quebradas.

OTRA INFORMACIÓN

Coordenadas geográficas

8.835439

-83.298970

DESCRIPCIÓN

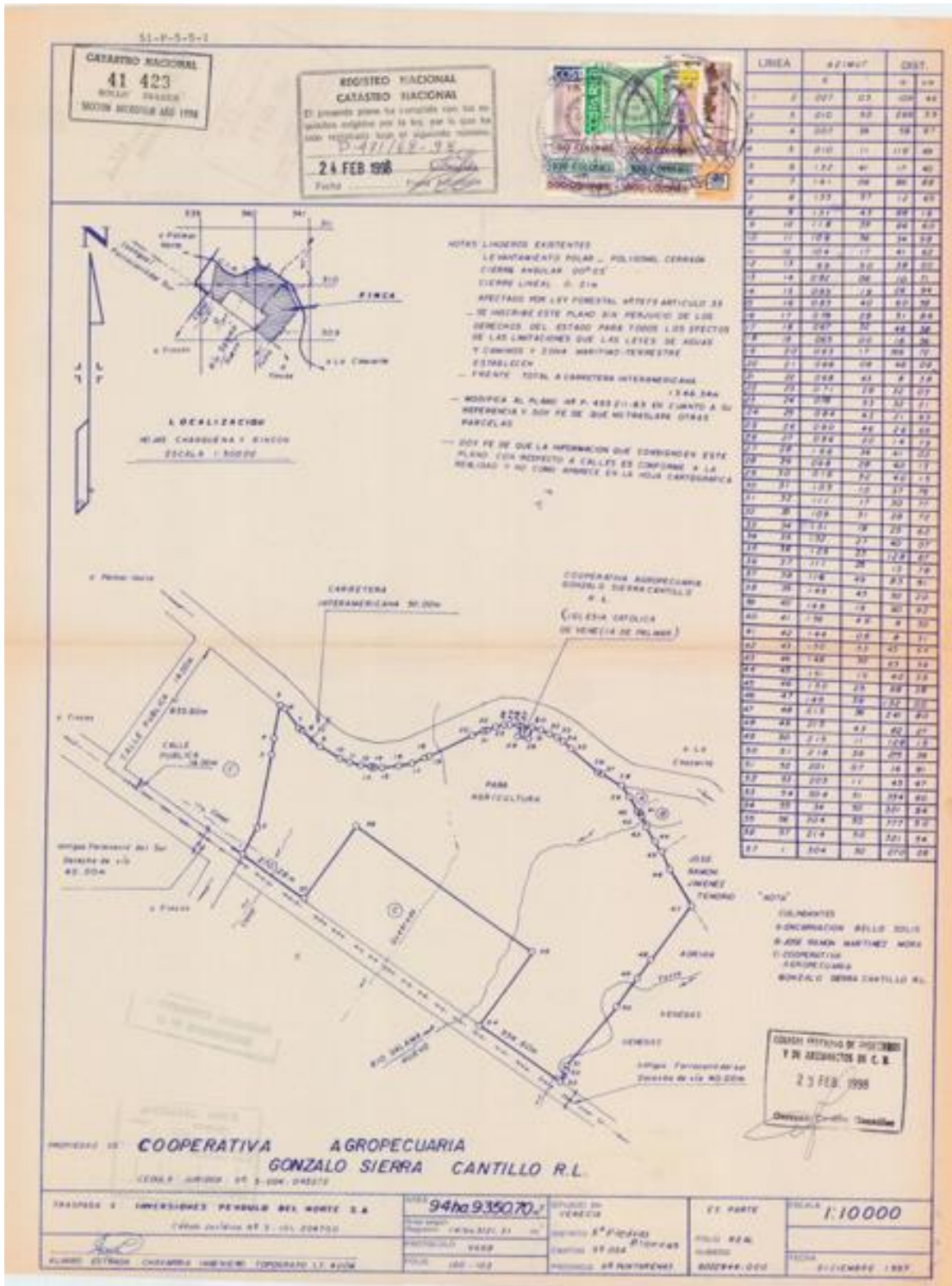

CATASTRO NACIONAL
41 424
BOGOTÁ - COLOMBIA
SECTOR REGISTRAL 680 1988

ESTUDIO NACIONAL
CATASTRO NACIONAL
El presente plano es suscrito con los sellos especiales por la ley, para los efectos de las disposiciones legales al respecto.
P-471/62-33
24-FEB 1988



| LÍNEA | ADJUNT | DIST. |
|-------|--------|-------|
| 1 | 2 | 124 |
| 2 | 3 | 232 |
| 3 | 4 | 234 |
| 4 | 5 | 223 |
| 5 | 6 | 214 |
| 6 | 7 | 240 |
| 7 | 8 | 213 |
| 8 | 9 | 224 |
| 9 | 10 | 189 |
| 10 | 11 | 228 |
| 11 | 12 | 136 |
| 12 | 13 | 228 |
| 13 | 14 | 144 |
| 14 | 15 | 231 |
| 15 | 16 | 219 |
| 16 | 17 | 244 |
| 17 | 18 | 146 |
| 18 | 19 | 171 |
| 19 | 20 | 141 |
| 20 | 21 | 173 |
| 21 | 22 | 143 |
| 22 | 23 | 244 |
| 23 | 24 | 224 |
| 24 | 25 | 234 |
| 25 | 26 | 202 |
| 26 | 27 | 234 |
| 27 | 28 | 213 |
| 28 | 29 | 229 |
| 29 | 30 | 213 |
| 30 | 31 | 233 |
| 31 | 32 | 243 |
| 32 | 33 | 232 |
| 33 | 34 | 223 |

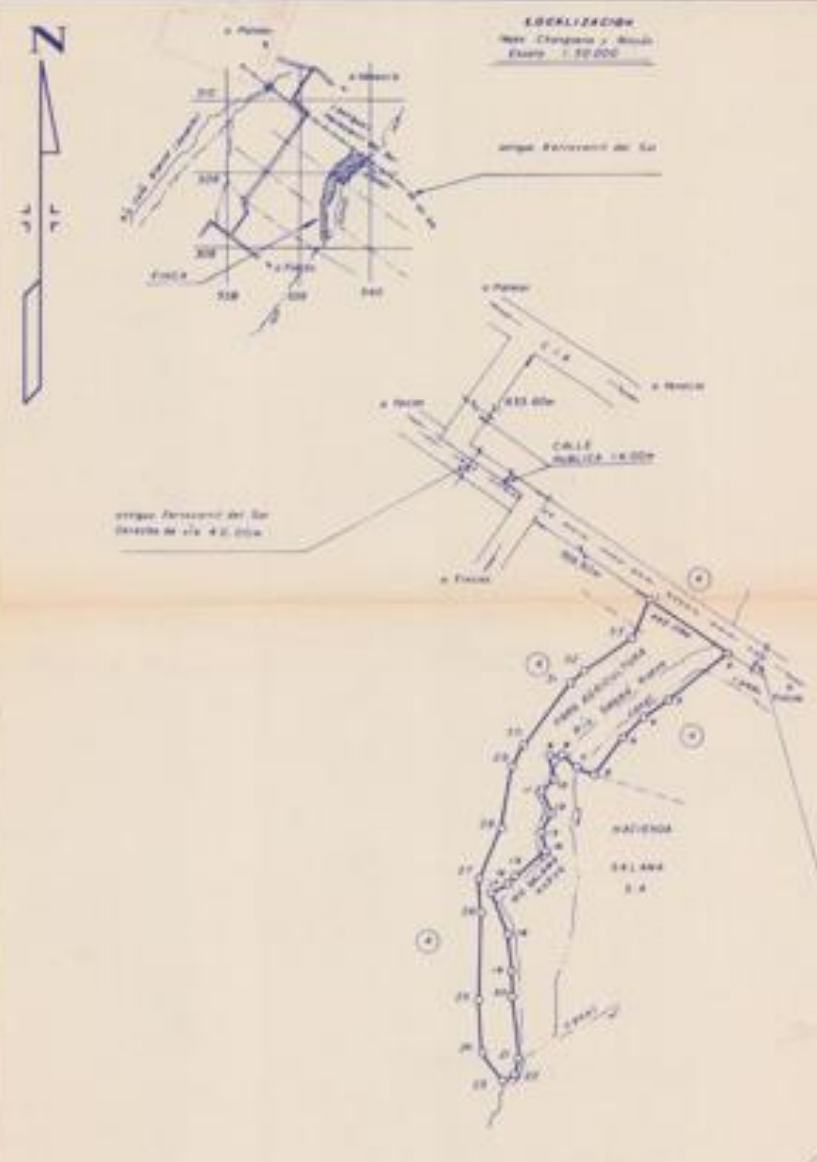

NOTAS

- Límites existentes
- Establecimiento agropecuario
- Polígono cerrado
- Plano según DPTM
- Plano 1:50,000

El presente plano es suscrito en presencia de los miembros del Estado para todos los efectos de las disposiciones legales al respecto de los sellos especiales y con el fin de dar fe de la existencia y límites de las parcelas descritas.

Decreto del 10 de febrero del 1975 artículo 13

CONDICIONES

1. COOPERATIVA AGROPECUARIA SERVICIOS MULTIPLES GONZALO SIERRA CANTILLO RL.

MODIFICA AL PLANO N° P. 49320 - 80 EN CUANTO A SU REFERENCIA Y JOY 19 80 QUE SE TRASLAPAN OTRAS PARCELAS

ESTUDIO NACIONAL DE INGENIEROS
P. M. ANDRÉS M. C. S.
21 FEB 1988
Gonzalo Sierra Cantillo

PROPIEDAD DE: **COOPERATIVA AGROPECUARIA SERVICIOS MULTIPLES GONZALO SIERRA CANTILLO RL.**
CALLE 14.000 - N° 14.004.34070

| | | | |
|--|-------------------------------------|---|---|
| TÍTULO A INSCRIPCIÓN PERMISO DEL NORTE S. A. Cédula Jurídica N° 3.101.00470 | N° 890381 N° 890381 N° 890381 | MUNICIPIO DE VERDEVALE DEPARTAMENTO DE BOYACÁ CORTE DE 254 MUNICIPIO DE MONTAÑAS | ESTADOS UNIDOS 1:10000 222244-222 DICIEMBRE 1987 |
|--|-------------------------------------|---|---|

FOTOS

Imagen 1: Infraestructura



Imagen 2. Infraestructura



Imagen 3. Plantación.

